



Gobierno de Reconciliación  
y Unidad Nacional

*El Pueblo, Presidente!*



# TIPOS DE MEDIDOR Y SU FÁCIL LECTURA

# APRENDE A LEER TU MEDIDOR



# TIPOS DE MEDIDORES APRENDE A LEER TÚ CONSUMO

## MEDIDOR ANALÓGICO

Estos cuentan con cuatro o cinco círculos (relojes), cada uno con diez divisiones que van en la cara o dial del registro, en medio de cada uno de estos círculos sale el extremo de un eje en el cual se encuentra una aguja indicadora que marca su consumo en kilovatios por hora (KWh).

## LECTURA DEL MEDIDOR ANALÓGICO

- Si la manecilla se encuentra sobre un número, tomaremos el mismo.
- Las agujas se mueven siempre en sentido del número mayor.
- Si la manecilla está entre dos números, tomaremos el menor, exepctuando cuando está entre (0) y (9) se leerá el (9).



La lectura se toma de derecha a izquierda en este caso sería: **98665**.

## LECTURA DEL MEDIDOR DIGITAL

La lectura del medidor digital, es la mostrada directamente en la pantalla, siendo mas precisa y sencilla de leer. solamente se leen los números enteros.

A digital display showing the number 98665 in a red, seven-segment font.

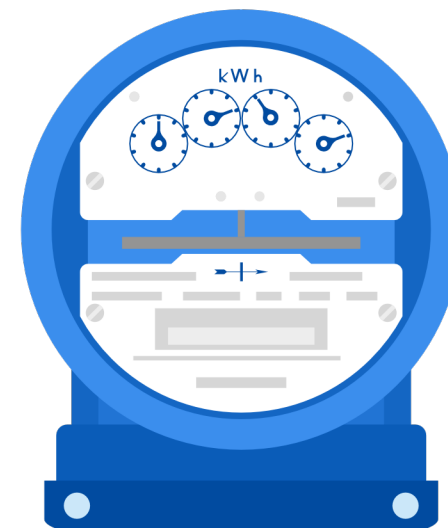

# TIPOS DE MEDIDORES APRENDE A LEER TÚ CONSUMO

## LECTURA DEL MEDIDOR CICLOMÉTRICO

La lectura del medidor Ciclométrico, es la mostrada directamente en el equipo, el cual tiene un mecanismo de números giratorios, siendo precisa y sencilla de leer. Solamente se leen los números que van rotando en la ventanilla según el consumo y así sabrás la lectura actual de tu servicio.



## ¿CÓMO SE CALCULA EL CONSUMO MENSUAL?

Se calcula restando la lectura del mes actual menos la lectura del mes anterior, lo que te dará el consumo actual total del mes. Les dejamos este ejemplo:

$$\begin{array}{r} \text{Lectura actual} \\ 98665 \\ - \text{Lectura mes anterior} \\ 98520 \\ \hline = 145 \text{ kWh} \end{array}$$

